

La nostra azienda ha una esperienza più che decennale nella produzione di presse che ha portato nel lontano 1975 alla registrazione del primo brevetto di una pressa in continuo per l'incollaggio di tavole in legno.

Successivamente la tecnologia applicata è cresciuta fino a portare alla costruzione di presse automatiche asservite da robot antropomorfi.

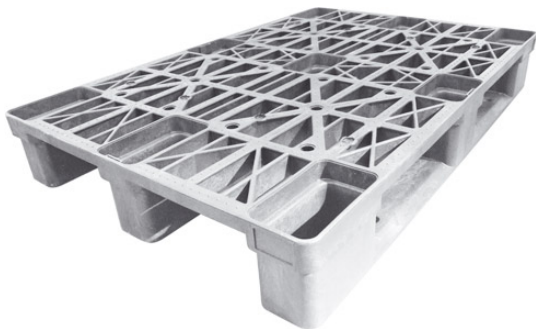

Rotationspresse mit Spritzguß von Kunststoffpaletten

Presskraft: 900 ton

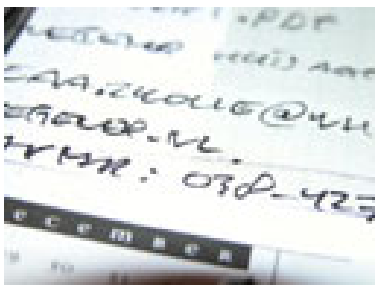

Rotationspresse mit Spritzguß von Details aus Kunststoff

Preßkraft: 1200 ton  
Preßfläche: 1500x1500 mm  
Mindestzyklus: 33 sec

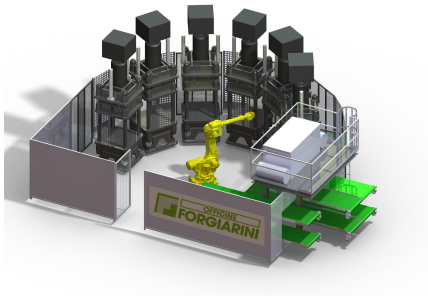

Presßanlage bestehend aus 6 Pressen mit anthropomorphem Roboter

Preßkraft: 350 ton  
Preßfläche: 1200x800 mm